

Forum de Berre

21/22



Ateliers

Pratiques artistiques et de loisirs



BERRE L'ETANG

**Après 30 ans d'existence, le Forum des Jeunes et de la Culture garde au cœur de son projet associatif, la mission « d'encourager et favoriser l'épanouissement culturel et de donner, aux jeunes comme aux adultes, les moyens de s'exprimer et de se préparer à devenir les citoyens actifs et responsables d'une communauté vivante ».**

**La crise sanitaire et économique ne fait que renforcer sa volonté d'agir dans ce domaine, au plus près du public et du territoire.**

En 2021, le Forum à Berre l'Étang reste une structure dynamique qui œuvre pour une offre artistique, culturelle et de loisirs, large et diversifiée pour tous les habitants du territoire, enfants, adolescents, adultes avec :

- une palette de 40 ateliers hebdomadaires de pratiques artistiques et de loisirs sportifs et éducatifs (en tout public ainsi qu'en temps scolaire),
- des animations ludiques, des actions de proximité et des médiations culturelles destinées prioritairement à la jeunesse (11/17 ans)
- une programmation de spectacles et d'événementiels ouverte à des esthétiques variées, pour tous les publics (musique, théâtre, danse, humour, spectacles famille, arts urbains, arts de la rue festifs) avec des artistes en émergence mais aussi de renom.





Différents **lieux** ouverts toute la semaine accueillent ces activités. Les publics ciblés prioritairement vivent ou travaillent à Berre l'Étang et plus largement sur le territoire du Pays Salonais ou du pourtour Nord de l'Étang de Berre. L'objectif est la mobilité entre ces différents lieux fréquentés régulièrement par les adhérents (près de 1000 adhérents Famille) et le brassage de ces publics ; ces lieux se veulent adaptés aux besoins de l'association et aux potentialités de ses projets.

Actuellement, le Forum est en réflexion avec ses partenaires pour améliorer l'accueil et l'offre d'activités, notamment sur le pôle Loisirs jeunesse qui bénéficie maintenant de nouveaux locaux.

**Une équipe** professionnelle travaille à la mise en œuvre de ce projet, avec une relation aux publics efficace et enrichie ; la médiation et la communication constituent des enjeux centraux. Les équipes permanentes sont regroupées et transversales : de l'accueil et à la direction. Les mouvements internes sont privilégiés pour permettre un rajeunissement de l'équipe d'animation.

Le Forum privilégie les **collaborations partenariales** avec les services et les lieux culturels du territoire. Son action s'inscrit dans la politique culturelle locale, départementale, avec une volonté de travailler en complémentarité avec les acteurs de tout ce territoire. Cette co-construction reste ouverte à toute action nouvelle ou projet novateur.

## Informations pratiques

### Horaires d'accueil du public

Renseignements et inscriptions  
au Forum

Du lundi au jeudi de 9h30 à  
12h30 et de 13h30 à 19h

Le vendredi de 9h30 à 12h30  
et de 13h30 à 17h30

**Tél : 04 42 10 23 60**

## Réinscriptions et inscriptions aux ateliers

Réinscriptions du jeudi 26 août  
au mercredi 08 septembre pour  
les adhérents aux ateliers 20/21.  
Nouvelles inscriptions dès le  
jeudi 09 Septembre.

## Calendrier scolaire

Périodes de vacances sco-  
laires (arrêt des ateliers)

### Vacances d'Automne :

Samedi 23 octobre au lundi  
8 novembre 2021

### Vacances de Noël :

Samedi 18 décembre au  
lundi 3 janvier 2022

### Vacances d'Hiver :

Samedi 5 février au lundi 21  
février 2022

### Vacances de Printemps :

Samedi 9 avril au lundi 25  
avril 2022

### Fin des cours :

le vendredi 24 juin 2022

## Lieux d'activités

### Forum des Jeunes et de la Culture

Rue Fernand Léger – 13130  
Berre L'Etang

### Espace Loisirs Jeunesse

Avenue Joliot Curie – 13130  
Berre l'Etang

## Rentrée des ateliers le lundi 20 septembre 2021

## Info Covid19

Au moment de la reprise des ac-  
tivités d'ateliers en Septembre,  
chaque adhérent du Forum  
devra se plier au protocole sani-  
taire en vigueur, imposé par la  
pandémie Covid19 dans les éta-  
blissements accueillant du pu-  
blic.

Une information générale en di-  
rection du public fréquentant  
l'établissement, sera faite dans  
ce sens. Du fait de la situation sa-  
nitaire, il se peut que les condi-  
tions d'accueil au sein de chaque  
atelier soient restreintes. Il est  
donc fortement recommandé de  
venir s'inscrire avant la reprise  
des activités.



## ACTIVITES POUR LES TOUT-PETITS

### Parcours petite enfance - Éveil musique danse\*\*

Un atelier d'éveil artistique destiné aux tout-petits avec deux professeurs en même temps. Éveil de la perception, de la créativité et de la sensibilité artistique. Explorer l'espace et le temps, développer sa motricité, reconnaître et expérimenter en s'amusant des gestes, des mouvements, des rythmes, des mélodies jusqu'à créer des petits temps musicaux et dansés.

**Enfant non-scolarisé (18 mois/3 ans)\*:**

12 Mercredis dans l'année de 9h15-10h  
atelier enfant + un adulte accompagnateur

**Petite et moyenne section (3/4 ans)\* :**

Mercredi 10h15-11h

**Grande section (4/5 ans)\* :**

Mercredi 11h15-12h

## MUSIQUE

### Formation musicale

Atelier gratuit pour tout adhérent pratiquant la musique au Forum.

La formation musicale est obligatoire pour les adhérents de moins de 15 ans ayant choisi une pratique instrumentale. Elle fait partie intégrante du package « parcours jeune musicien » choisi par les adhérents.

### Formation Musicale Adultes\*\*

**Initiation** : Mardi 19H30-20H30

**Perfectionnement** : Mardi 18H30-19H30

### Formation Musicale Enfants\*\*

De l'initiation au perfectionnement - un apprentissage de la musique qui allie l'aspect théorique et la pratique musicale d'ensemble au sein de cet enseignement.

**Débutants 1 (6/10 ans) :**

Mercredi 13H30-14H30

**Débutants 2 (10/14 ans) :**

Mercredi 14H30-15H30

**Moyens 1 :**

Mercredi 15H30-16H30

**Moyens 2 :**

Mercredi 16H30-17H30

**Sup :**

Mercredi 17H30-18H30



## Parcours jeune musicien\*\*

Et si avant de vous mettre à la pratique d'un instrument, vous appreniez ces codes, les notions de rythme, la découverte de la voix et le « jouer ensemble » ?

### Débutants 1 (6/10ans) :

Mercredi 14H30-15H30

### Débutants 2 (10/14 ans) :

Mercredi 13H30-14H30

### Moyens 2 :

Mercredi 15H30-16H30

### Moyens 1 (8/10 ans) :

Mercredi 16H30-17H30

### Sup :

Mercredi 18H30-19H30

## Pratiques instrumentales

(1/2 h de cours individuel)

### Violon

Lundi 17h-18h et 20h-21h

Mardi 17h-21h

### Piano classique

Lundi 14h-20h30

Mardi 13h30-20h30

Mercredi 13h30-20h30

### Chant lyrique

Lundi 14h-20h30

Mardi 13h30-20h30

Mercredi 13h30-20h30





### **Coaching vocal individuel**

Mercredi 14h-18h

### **Basse Électrique**

Lundi 17h-18h et 20h-21h

Mardi 17h – 21h

### **Batterie**

Lundi 13h30-21h00

Mercredi 17h30-21h00

### **Accordéon**

Le mercredi après-midi, sur demande

### **Piano moderne**

Mardi : 16H30-18H30 – 20H30-21H

Mercredi : 12H30-13H

et 18H30-20H30

### **Guitare tous styles**

Lundi 17H-19H

et 20H30-21H30

Mercredi 11h-12h30

13H30-18H30 et 19H30-21h

### **Saxophone**

(sous réserve)



## Ateliers de pratiques collectives\*\*

### Atelier pop variétés

Lundi 18h-20h

### Ensemble vocal musiques actuelles

Groupe adulte 1

Mercredi 18h-20h

Groupe adulte 2

Mercredi 20h-22h

### Atelier rock/musiques actuelles

Lundi 19H-20H30

### Atelier Percussions et rythmes/Battucada

Niveau débutants :

Jeudi 18h30-20h

Niveau initiation :

Jeudi 20h-21h30

### Atelier Blues/Jazz

(non-débutant)

Lundi 20h-22h

(sous réserve)





## ART DE LA SCENE

### Théâtre

Niveau 1 (de 8 à 9 ans) :

Mardi 17h30-18h45

Niveau 2 (de 10 à 13 ans)

Mardi 18h45-20h15

Ados/Adultes (+ 13 ans) :

Mardi 20h15-21h45

### Atelier éloquence

**nouveau**

Utiliser les outils du théâtre pour être armé pour le grand oral du bac ou toute autre échéance où vous aurez à défendre vos chances devant un jury ou un employeur. Travail sur la confiance en soi, l'adresse, la voix, la présence.

Ados à partir de 15 ans  
et adultes

Planning annuel de  
10 dimanches  
de 9h30 à 12h30

### Atelier "Tous en scène"\*\*\*

**nouveau**

Projet autour d'un tribute  
autour des « Françaises »  
Atelier création ouvert aux  
musiciens, chanteurs, co-  
médiens amateurs de bon  
niveau

Planning annuel  
(selon calendrier établi)  
de 10 Dimanches de 4h

### Danse contemporaine

Niveau 1 (5/7 ans) :

Mercredi 14h30-15h30

Niveau 2 (8/10 ans) :

Mercredi 15h30-16h30

Niveau 3 (11/14 ans) :

Mercredi 13h30-14h30

## Danse Modern Jazz

### Cours enfants

Préparatoire (6/8ans) :

Lundi 17h-18h30

Elémentaire I (9/11ans) :

Mardi 17h30-19h

et Jeudi 17h30-19h

Elémentaire II (12/14 ans) :

Lundi 18h30-20h et

Mercredi 16h45-18h15

### Cours Adolescents

(15/18 ans) :

Lundi 18h30-20h et

Mercredi 18h15-19h45

### Cours adultes

Adultes (non débutant) :

Lundi 20h-21h30 et

Mercredi 19h45-21h15

### Cours intermédiaire

(17/30 ans) :

Mardi 19h-21h

### Cours supérieur (+ 30 ans)

Jeudi 19h-21h

### Atelier Création\*\*

Ouvert aux élèves Ados, Intermédiaires, Adultes et Sup Planning annuel de 10 dimanches de 9h30 à 12h30 + 2 dimanches après-midi

### Stages création soli et duo\*\*

(Préparation aux concours) Modules de 5h. Inscription obligatoire sur demande et selon planning établi avec le professeur.





## Hip Hop

### Cours d'enfants 7/12 ans

Niveau 1 :

Lundi 17h30-18h30

Niveau 2 :

Mardi 17h30-18h30

Niveau 3 :

Mardi 18h30-20h

### Cours + 13 ans et adultes

Danse debout & adultes :

Lundi 19h30-21h

Break Dance avancés

(+ 14 ans) :

Mardi 20h-21h30

## Training

### Perfectionnement\*\*

(Réservé aux élèves des niveaux III, danse debout, adultes et Break avancés)

Lundi 18h30-19h30

## Ragga dance Hall

### nouveau

Une danse qui puise ses origines dans le jazz, le hip hop et la danse afro jamaïcaine. Les maitres mots : le flow et la bonne humeur

Enfants 7/12 ans :

Mercredi 17h-18h

Ados 13/16 ans :

Mercredi 18h-19h

Ados 17/20 ans :

Mercredi 19h-20h30

Adultes :

Mercredi 20h30-22h



## ARTS VISUELS

### Dessin peinture

Enfants (5/9 ans)

Mercredi 13h30-15h

Enfants et pré-ados

(09/12 ans)

Mercredi 15h-16h30

Adolescents (13/15 ans)

Mercredi 16h30-18h

Adultes

2 groupes

Mardi 18h15-20h15

Mercredi 18h15-20h15

### Sculpture

Sculpture sur pierre,  
métal, plâtre...

Cours collectif adultes  
pour tous les niveaux

Mercredi 18h-21h

### Arts Textiles\*\*

Lundi 13h30-18h

Atelier Patchwork 1

Jeudi 13h30-18h

Atelier Patchwork 2

### Couture\*\*

Mardi 13h30-18h

### Ateliers arts textiles/couture\*\*

Lundi 18h-20h30 (réservé aux  
personnes qui travaillent)

### Atelier ouvert et commun à tous

(aide personnalisée  
sur inscription chaque semaine)

Mardi 9h30-12h30

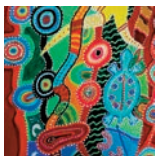
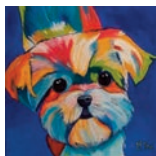

## SPORTS ET LOISIRS

## Stretching

**nouveau**

Lundi 12h30/13h30

Jeudi 12h30/13h30



## Boxe thaï

Niveau 1 (7/12 ans) :

Lundi 17h30-18h30 et

Mercredi 17h30-18h30

Niveau 2 (7/12 ans) :

Lundi 18h30-19h30 et

Mercredi 18h30-19h30

13 ans et + :

Lundi 19h30-21h et

Mercredi 19h30-21h

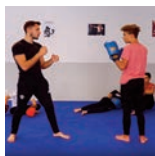

## Randonnée pédestre\*\*

Tout public

7 dimanches d'Octobre à Juin

1 week-end en hiver et 1 séjour (pont Ascension)

## Activités nautiques

Optimist – Open bic – Catamaran

Planche à voile - Paddle – Kayak –

Aviron

Ecole de voile

Port Albert Samson

Mercredi 14h à 17h

Périodes de Septembre

à Novembre et Mars à Juin

Stages pendant les vacances

d'automne (2 jours), de printemps

(3 jours) et d'été (5 jours)

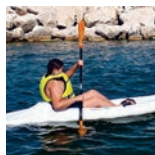

## Rappel des modalités d'inscription aux ateliers

La **carte d'adhérent** est obligatoire pour toute activité pratiquée au sein des structures du Forum.

**Individuelle** et nominative (4€) : elle concerne exclusivement toute personne âgée de plus de 16 ans.

**Familiale** (6€) : pour toute personne de moins de 16 ans et pour les membres de sa famille nucléaire.

Les **réductions de tarifs** sont applicables sur la quasi-totalité des ateliers du Forum, exceptés les ateliers accompagnés de \*\*. Plusieurs réductions de tarifs sont envisageables :

\*tarif réduit pour les chômeurs, étudiants, jeunes de moins de 18 ans, personnes bénéficiant d'un dispositif de retour à l'emploi, handicapés et adultes + 65 ans

\*réduction de 20% pour la pratique d'une deuxième activité (sur l'activité la moins chère ouvrant droit à une réduction)

\*réduction de 10% pour une pratique multiple d'activités au sein d'une même famille (3 personnes pratiquant une activité au sein du Forum et de l'Espace Loisirs sur l'activité la moins chère, ouvrant droit à une réduction).

\*réduction pour les adhérents "parcours jeune musicien" inscrits dans un cours individuel instrumental : réduction exceptionnelle de 40€ applicable sur la cotisation du cours individuel.

### Pièces obligatoires

A L'INSCRIPTION, CARTE D'IDENTITE (OU LIVRET DE FAMILLE) ET JUSTIFICATIF DE DOMICILE DATANT DE MOINS DE 3 MOIS A FOURNIR.

Pour les mineurs, une autorisation parentale et une décharge de responsabilité sont exigées (Ces pièces seront à remplir à l'accueil au moment de la réinscription).

Toute inscription à un atelier qui nécessite une pratique physique assidue doit être accompagnée obligatoirement d'un certificat médical. Ce document sera à fournir à l'accueil le jour de l'inscription si c'est une nouvelle inscription. Chaque certificat médical a une durée de validité de 3 ans.

Un questionnaire santé est à remplir obligatoirement auprès de l'accueil pour les adhérents l'ayant déjà fourni.

### Modalités de paiement

Pour tous les cas, la cotisation est payable d'avance à l'année. Cependant, des facilités de paiement avec un encaissement différé en début de trimestre seront proposées à l'adhérent.

Titres acceptés : numéraires, CB, chèques bancaires, chèques vacances, carte collégien de Provence du CD13, Pass culture du ministère de la culture et passeport Bac de la ville de Berre l'Etang.

### Conditions générales de remboursement des cotisations

Vous disposez d'un cours d'essai.

Sur justificatif à fournir obligatoirement, un remboursement de cotisation peut être étudié dans les cas suivants : maladie prolongée, accident, grossesse empêchant le déroulement habituel de l'activité, licenciement entraînant une baisse importante des revenus, déménagement dans un rayon de + 20km. Dans tous les autres cas, la cotisation annuelle reste due.



## ACTIVITES POUR LES TOUT-PETITS

### Parcours petite enfance - Éveil musique danse\*\*

Enfant non-scolarisé

(18 mois/3 ans) :

Berre - réduit : **78€**

Extérieur - réduit : **102€**

Petite et moyenne section  
(3/4 ans) et Grande section  
(4/5 ans)

Berre - réduit : **135€**

Extérieur - réduit : **174€**

## MUSIQUE

### Formation musicale\*\*

Tarif annuel unique : **96€** /an  
pour les non-inscrits

### Parcours jeune musicien\*\*

Berre : **129€**

Extérieur : **162€**

### Pratiques instrumentales

Violon, piano classique, chant  
lyrique, coaching vocal, basse  
électrique, batterie, accordéon,  
piano moderne, guitare  
tous styles, saxophone ...

Berre - normal : **291€**

Réduit : **252€**

Extérieur - normal : **372€**

réduit : **321€**

### Ateliers de pratiques collec- tives\*\*

Atelier pop variétés, Ensem-  
ble vocal musiques actuelles,  
Atelier blues/jazz

(2h par séance)

Berre - normal : **171€**

(jeunes - 25 ans) : **135€**

Extérieur - normal : **207€**

(jeunes - 25 ans) : **168€**

Atelier rock  
musiques actuelles,  
Percussions et battucada  
(1h30 par séance)

Berre - normal : **153€**

(jeunes - 25 ans) : **123€**

Extérieur - normal : **193€**

(jeunes - 25 ans) : **153€**

\*\* ces ateliers ne bénéficient d'aucun tarif réduit

## ARTS DE LA SCENE

## Théâtre

Berre - normal :

**228€ / réduit : 195€**Extérieur - normal : **288€**réduit : **243€**

## Atelier éloquence

Berre - normal :

**192€ / réduit : 162€**

Extérieur - normal :

**243€**réduit : **207€**

## Atelier "Tous en Scène" \*\*

Tarif annuel élève Forum :

**126€ / Extérieur : 162€**

## Danse Modern Jazz

Préparatoires (1h30)

Berre - réduit : **195€**Extérieur - réduit : **243€**

Intermédiaires/supérieur (2h)

Berre - normal : **252€**réduit : **219€**

Extérieur - normal :

**315€ / réduit : 273€**

Elémentaires I et II, Ados, Adultes

non-débutant (3h)

Berre - normal : **294€**réduit : **252€**Extérieur - normal : **366€**réduit : **312€**

## Atelier Création \*\*

Tarif annuel élève Forum :

**126€ / Extérieur : 162€**

## Stages création soli et duo \*\*

Tarif annuel élève Forum :

**102€ / Extérieur: 132€**

## Danse contemporaine

Berre - réduit : **162€**Extérieur - réduit : **207€**

## Hip Hop

Niveau I, Niveau II (1h)

Berre - réduit : **162€**Extérieur - réduit : **207€**

Niveau III, Danse debout &amp; adultes,

Break Dance avancés (1h30)

Berre - normal :

**228€ / réduit : 195€**

Extérieur - normal :

**288€ / réduit : 243€**

Training/Perfectionnement \*\*

Tarif annuel unique : **81€**

## Ragga dance Hall

Enfants (1h)

Berre - réduit : **162€**Extérieur - réduit : **207€**

Ados/Adultes (1h30)

Berre - normal : **228€**réduit : **195€**Extérieur - normal : **288€**réduit : **243€**

**ARTS VISUELS****Arts Textiles\*\***

Berre : **132€**  
Extérieur: **165€**

**Couture\*\***

Berre : **132€**  
Extérieur: **165€**

**Arts textiles/couture\*\***

(réservé aux travailleurs)  
Berre : **102€**  
Extérieur: **126€**

**SPORT LOISIRS****Stretching**

Berre - normal : **192€**  
réduit : **168€**  
Extérieur - normal : **234€**  
réduit : **204€**

**Randonnée pédestre\*\***

Berre - normal : **140€**  
Extérieur - normal : **180€**

**Activités nautiques\*\***

Berre - réduit : **114€**  
Extérieur - réduit : **147€**

**Sculpture**

Berre - normal : **201€**  
réduit : **174€**  
Extérieur - normal : **255€**  
réduit : **216€**

**Dessin peinture****Enfants/Ados**

Berre - réduit : **150€**  
Extérieur - réduit : **186€**

**Adultes**

Berre - normal : **201€**  
réduit : **174€**  
Extérieur - normal : **255€**  
réduit : **216€**

**Boxe thaï**

Niveau 1 et 2 (2h)  
Berre - réduit : **210€**  
Extérieur - réduit : **255€**  
**13 ans et + (3h)**  
Berre - normal : **273€**  
réduit : **234€**  
Extérieur - normal : **336€**  
réduit : **288€**

\*\* ces ateliers ne bénéficient d'aucun tarif réduit

Forum des Jeunes et de la Culture  
Rue Fernand Léger  
13130 Berre L'Étang  
Accueil téléphonique :  
04.42.10.23.60  
[accueil@forumdeberre.com](mailto:accueil@forumdeberre.com)

Espace Loisirs Jeunesse  
Avenue Joliot Curie  
13130 Berre l'Étang  
Accueil téléphonique :  
04.42.75.52.07  
[accueil.loisirs@forumdeberre.com](mailto:accueil.loisirs@forumdeberre.com)

[www.forumdeberre.com](http://www.forumdeberre.com)



**FORUM**  
DE BERRE

